ZAKRES ROBÓT
1. Demontaż wszelkich elementów zewnętrznych
2. Demontaż orynnowania
3. Osuszenie ścian
4. Demontaż starej stolarki okiennej i drzwiowej i wymiana na nową z urządzeniami nawiewnymi
5. Ocieplenie ścian zewnętrzych styropianem 15cm
6. Ocieplenie stropu nad wnęką styropianem gr.17cm
7. Ocieplenie daszków nad drzwiami styropianem gr.10cm
8. Obróbka blacharska parapetów
9. Instalacja kotła na zewnętrznej ścianie budynku
10. Tynkowanie, malowanie elewacji zewnętrznej

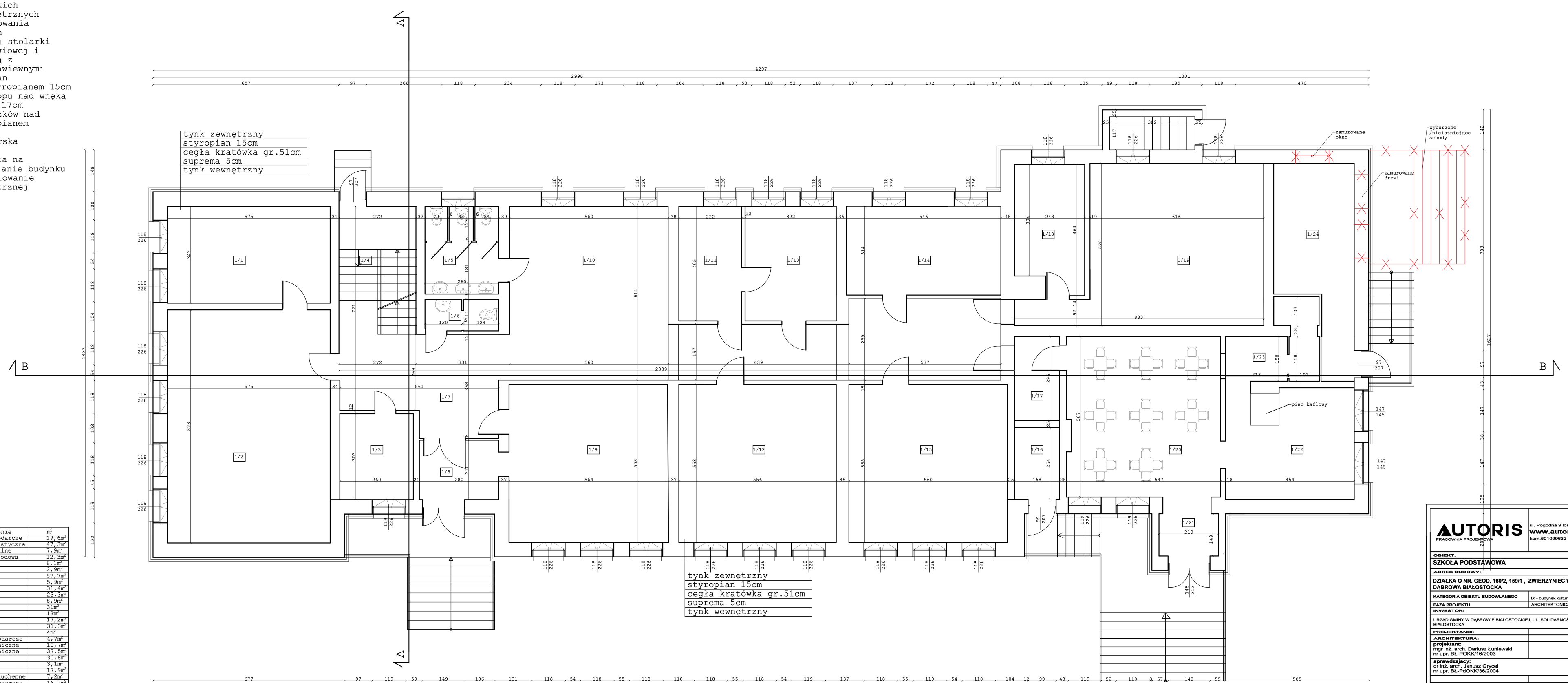

Lp.	pomieszczenie	m²
1/1	pom. gospodarcze	19,6m²
1/2	sala gimnastyczna	47,3m²
1/3	pom. socjalne	7,9m²
1/4	klatka schodowa	12,3m²
1/5	wc	8,1m²
1/6	wc	2,9m²
1/7	korytarz	57,7m²
1/8	wiatrołap	5,9m²
1/9	sala	31,4m²
1/10	rekreacja	23,3m²
1/11	sala	8,9m²
1/12	sala	31m²
1/13	sala	13m²
1/14	sala	17,2m²
1/15	sala	31,3m²
1/16	wiatrołap	4m²
1/17	pom. gospodarcze	4,7m²
1/18	pom. techniczne	10,7m²
1/19	pom. techniczne	37,5m²
1/20	stołówka	30,8m²
1/21	wiatrołap	3,1m²
1/22	kuchnia	17,3m²
1/23	zaplecze kuchenne	7,2m²
1/24	pom. gospodarcze	16,7m²

AUTORIS
PRACOWNIA PROJEKTOWA
ul. Pogodna 9 lok.19 15-345 Białystok
www.autoris.com.pl
kom.501099632 e_mail: autoris@o2.pl

OBIEKT:
SZKOŁA PODSTAWOWA

ADRES BUDOWY:
DZIAŁKA O NR. GEOD. 160/2, 159/1 , ZWIERZYNIEC WIELKI , 16-200 DĄBROWA BIAŁOSTOCKA

KATEGORIA OBIEKTU BUDOWLANEGO	IX - budynek kultury i oświaty
FAZA PROJEKTU	ARCHITEKTONICZNO - BUDOWLANA

INWESTOR:
URZĄD GMINY W DĄBROWIE BIAŁOSTOCKIEJ, UL. SOLIDARNOŚCI 1, 16-200 DĄBROWA BIAŁOSTOCKA

PROJEKTANCI:

ARCHITEKTURA:
projektant:
mgr inż. arch. Dariusz Łuniewski
nr upr. BL-PO/KK/16/2003
sprawdzający:
dr inż. arch. Janusz Grycel
nr upr. BL-PO/OK/36/2004

INSTALACJE SANITARNE:
projektant:
.....

TYTUŁ RYSUNKU:
RZUT PARTERU

SKALA:	DATA:	NR RYS.:	NR STR.:
1:100	31.05.2021	A.2	

Wszystkie prawa zastrzeżone. Łącznie z prawem do reprodukcji i udostępniania w całości lub części, bez zgody autora